ИЛЛЮСТРИРОВАННОЕ ПРИЛОЖЕНІЕ КЪ ГАЗЕТѢ

ОДЕССКІЯ НОВОСТИ

№ 6469. Суббота, 6-го ноября 1904 г. № 6469.

Сраженіе у Шахе.

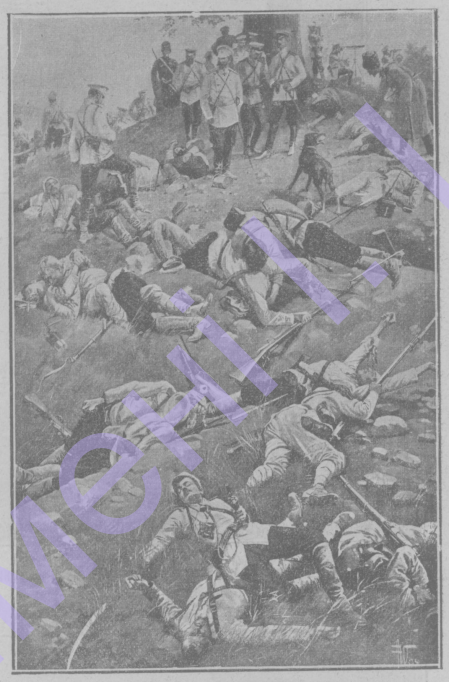

На Путиловской сопкѣ („съ деревомъ").
Генералъ Куропаткинъ осматриваетъ сопку непосредственно послѣ боя.

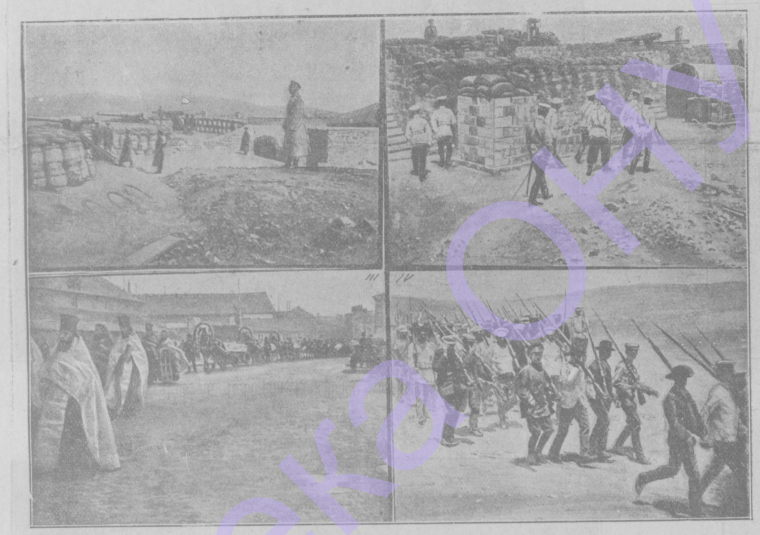

Сцены изъ жизни Портъ-Артура минувшимъ лѣтомъ.
1. Батарея, открывающая огонь. 2. Штабъ генерала Стесселя на осмотрѣ фортовъ. 3 Похороны жертвъ взрыва „Петропавловска". 4. Портъ-Артурская милиція

Ген.-маіоръ И. С. Рутковскій,
убитъ подъ Лаояномъ.

Полковн. Н. Я. Озерскій,
раненъ въ бою при Янтайскихъ копяхъ и умеръ отъ ранъ въ г. Харбинѣ.

Молодецкая батарея, уцѣлѣвшая подъ огнемъ десяти японскихъ батарей у Ляояна.

Безоружные братья.
Послѣ взятія японцами Волчьей Горы русскій военный фельдшеръ, разыскивая среди убитыхъ русскихъ солдатъ раненыхъ, наткнулся на тяжело раненнаго японскаго офицера. Сжалившись надъ истекавшимъ кровью „врагомъ" фельдшеръ взвалилъ его на плечи и доставилъ въ японскій лагерь.

Бібліотека ОНУ імені І. І. М

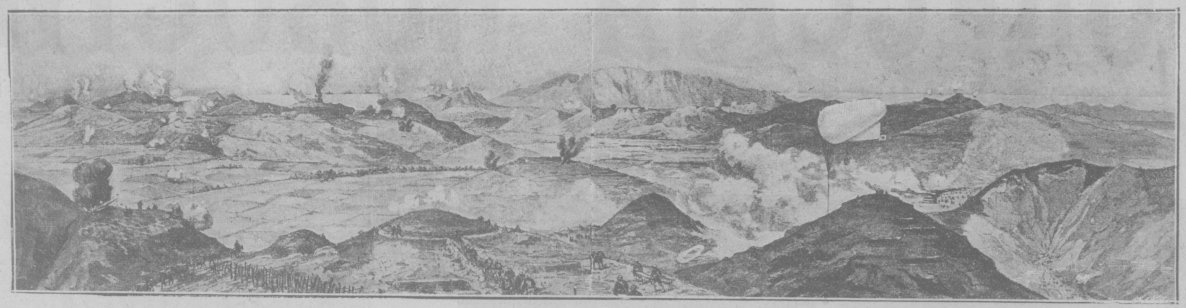

Панорама осады Портъ-Артура.

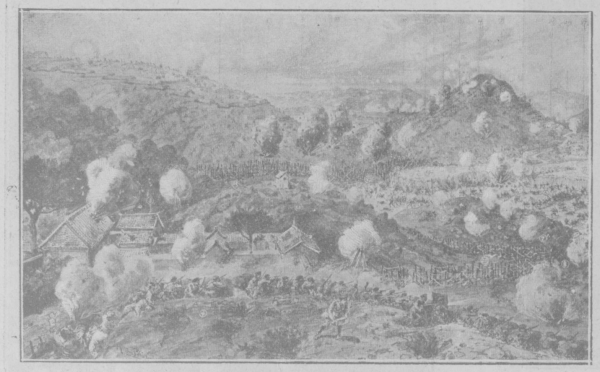

Русскія позиціи (3 и 4 дивизіи) предъ Ляояномъ.

Отступленіе послѣ сраженія у Ляояна.

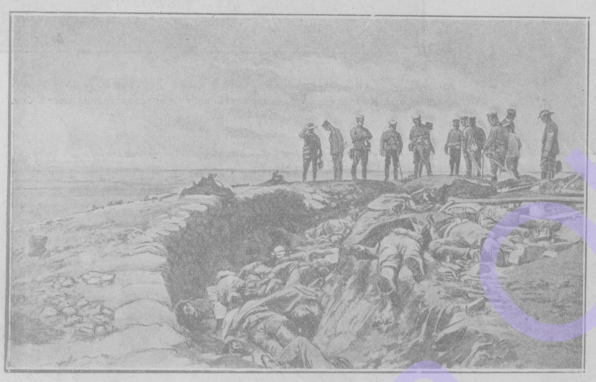

На утро послѣ взятія Шушанскаго холма у Ляояна.

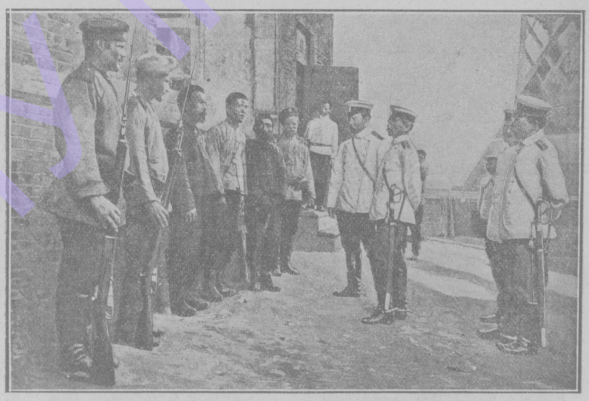

Въ Портъ-Артурѣ.—Допросъ японскихъ шпіоновъ, переодѣтыхъ китайцами.

Встрѣча русской эскадры съ британской у Гибралтара послѣ гулльскаго инцидента.

Китайскія джонки, идущія изъ Портъ-Артура въ Чифу, преслѣдуются японскими крейсеромъ и миноносцами.

Полковн. С. И. Руденко,
раненъ въ бою при д. Сахоянъ. Скончался 12 октября въ Харбинѣ.

Подполк. П. В. Красноленскій,
убитъ въ бою при дер. Хамытунъ.

Подполк. В. М. Щербаковъ,
убитъ въ бою близъ Мукдена.

Есаулъ М. А. Глонти,
раненъ подъ Ляояномъ.

Капит. Л. Ильинскій,
убитъ въ бою близъ Мукдена.

Бібліотека ОНУ імені І. М.

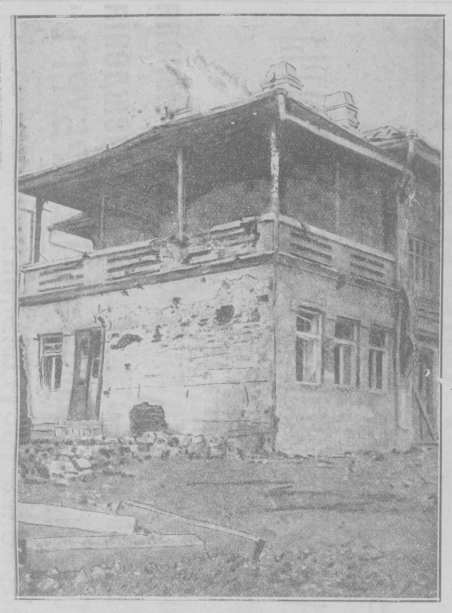

Домъ въ Портъ-Артурѣ, опустошенный японскими гранатами.

Капитанъ 2-го ранга Кладо,
главный русскій свидѣтель по доггербанкскому дѣлу.

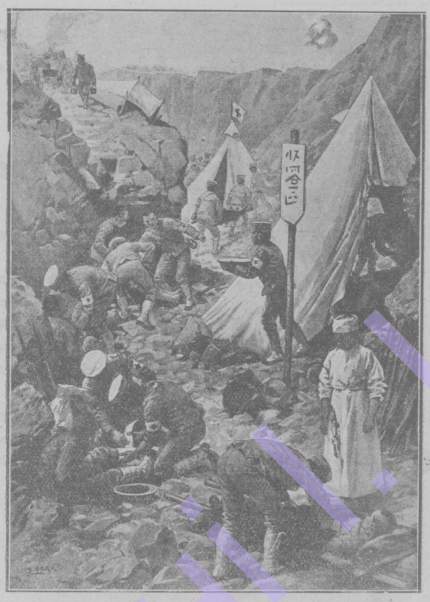

Японскій перевязочный пунктъ въ ущельи Шахе.

Теодоръ Рузвельтъ,
вновь избранный президентомъ Соединенныхъ Штатовъ.

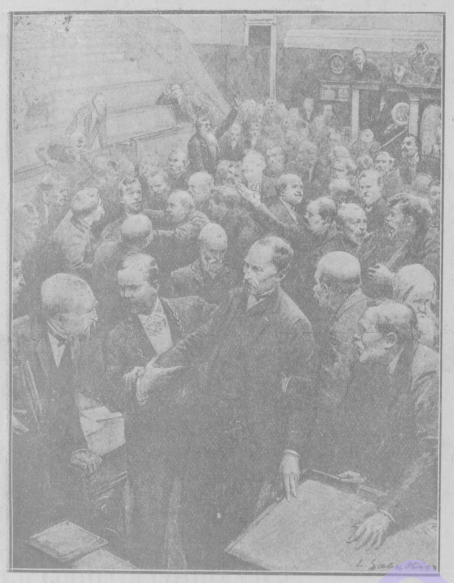

Комбъ. Генералъ Андрэ.
Скандалъ во французской палатѣ.—Послѣ инцидента.

Поль Кассаньякъ.
† 25 октября 1904 г.

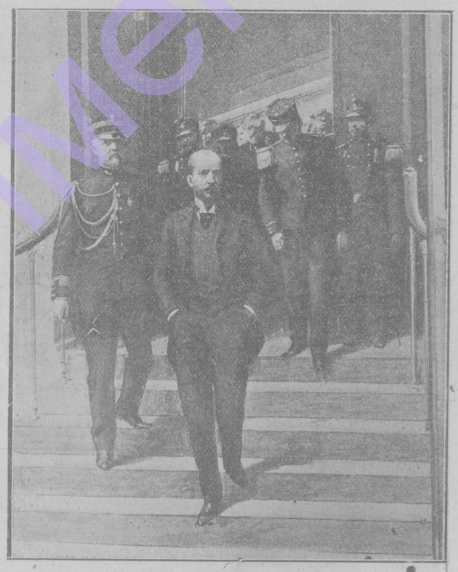

Скандалъ во французской палатѣ.—Удаленіе Сивтона изъ палаты.

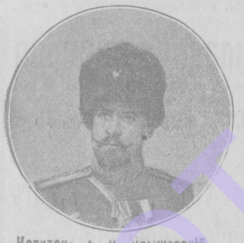

Капитанъ А. Н. Плышевскій,
скончался отъ ранъ, полученныхъ у дер. Туйдень

Капитанъ С. М. Макаровъ,
убитъ въ бою подъ Мукденомъ.

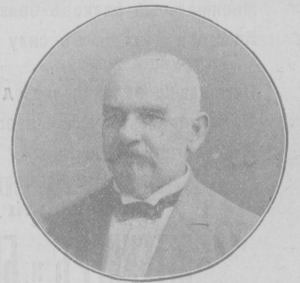

К. Ф. Вирпша,
новый предсѣдатель коммерческаго суда.

Капитанъ Зражевскій,
убитъ въ бою близъ Мукдена.

Шт.-кап. Н. В. Карповъ,
убитъ при дер. Сахоянъ.

Шахматныя извѣстія

Правленіе одесскаго шахматнаго общества приглашаетъ любителей записаться на участіе въ устраиваемомъ параллельномъ турнирѣ для игроковъ всѣхъ категорій. Записались уже 5 человѣкъ. Турниръ состоится при наличности не менѣе 10 участниковъ.

Побѣдителемъ на турнирѣ между членами англійскаго парламента, состоявшемся въ зданіи палаты общинъ, оказался Лоу.

Слѣдующій международный турниръ предполагается организовать въ 1905 году въ городѣ Остендѣ, въ Бельгіи, причемъ всѣхъ призовъ будетъ на солидную сумму—25 тыс. франк.

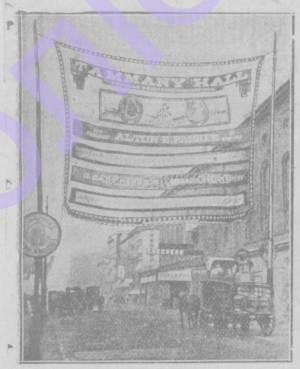

Къ президентскимъ выборамъ въ Америкѣ.
Избирательные плакаты обоихъ кандидатовъ въ президенты на улицахъ Нью-Іорка.

Шт.-кап. Г. К. Лундъ,
убитъ въ бою 4 іюля.

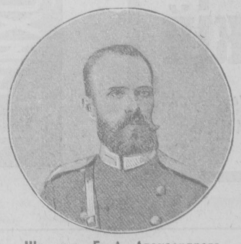

Шт.-кап. Е. А. Александровъ,
убитъ въ бою подъ Лаояномъ.

Подпоручикъ К. Н. Николаевъ,
убитъ въ бою подъ Ляояномъ.

Къ президентскимъ выборамъ въ Америкѣ.
Избирательные плакаты обоихъ кандидатовъ въ президенты на улицахъ Нью-Іорка.

1896 г.

1882 г.

1860 Т.Р.А.Р.М. С.ПЕТЕРБУРГЪ.

Фабричное клеймо.

1860 Т.Р.А.Р.М. С.ПЕТЕРБУРГЪ.

Товарищество
Россійско-Американской Резиновой Мануфактуры
въ С.-Петербургѣ
проситъ
при покупкѣ галошъ обращать вниманіе на штемпеля на подошвахъ, а въ особенности на годъ учрежденія Товарищества 1860 и на слово „С.-ПЕТЕРБУРГЪ“ въ красномъ треугольникѣ.

АВТОМОБИЛЬ

„Мауреръ-Уніонъ Жюрбергъ“

ПРОСТОЙ И НАДЕЖНОЙ КОНСТРУКЦІИ.

Самый практичный настоящаго времени.

Скорость во время ѣзды легко регулируется по желанію.

Легко преодолѣваетъ подъемы.

Абсолютно надежные тормаза.

Минимальный расходъ бензина.

Простота ухода, въ силу несложности конструкціи мотора.

Охлажденіе водой производится безъ насоса.

Магнитно-электрическій воспламенитель.

Долголѣтняя гарантія.

Единственные представители для Россіи
ТОРГОВЫЙ ДОМЪ
ШТЕЙНЕРЪ и БЕТТИГЕРЪ,
ОДЕССА, Пушкинская, 23.

ФАБРИЧНЫЙ МАГАЗИНЪ
П. И. Колченкова-Николаева
ВЪ ОДЕССѢ,
по Александровск. просп., д. № 4, ряд. съ здан. стар. Семинаріи,
ПРЕДЛАГАЕТЪ
САМОВАРЫ
2-ой никкелировки.
КУХОННУЮ ПОСУДУ
чистаго никкеля
чайники, кофейники, подносы и проч. предм. для хозяйства.
Накладное серебро
на бѣломъ мет.) вилки, ножи, ложки столов. чайн. приборы.
ПОСУДА ДЛЯ РЕСТОРАНОВЪ
собств. фабрики. никкелир. и накладн. серебра издѣлій,
Ремонтъ и серебреніе столовыхъ приборовъ.
Золоченіе, бронзир., никкелир. и полуда.
Въ фабричномъ магазинѣ
КОЛЧЕНКОВА-НИКОЛАЕВА.
Александр. просп., № 4, въ Одессѣ.

НОВО-ОТКРЫТЫЙ
МАГАЗИНЪ
и мастерская для починокъ и провѣрокъ разнаго рода
ЧАСОВЪ
Ф. Пожарскій
Дерибасовская ул. д. Новикова № 12, уг. Ришельевск.
Большой выборъ особенно плоскихъ женевскихъ часовъ.

20 коп. открытое письмо со своимъ портрет. Фотографія „РУССКАЯ СВѢТОПИСЬ“, Екатерининская ул., д. №17, уг. Дерибасовской. Входъ ряд. съ конд. Франкони. Можно съ карточки. 13190-1

Дозволено цензурою: Одесса, 5-го октября 1904
Типографія „Одесскихъ Новостей, Екатерининская ул., д. Скаржинскаго, № 10.

Редакторъ-издатель А. С. Эрманъ.

Я III 155035